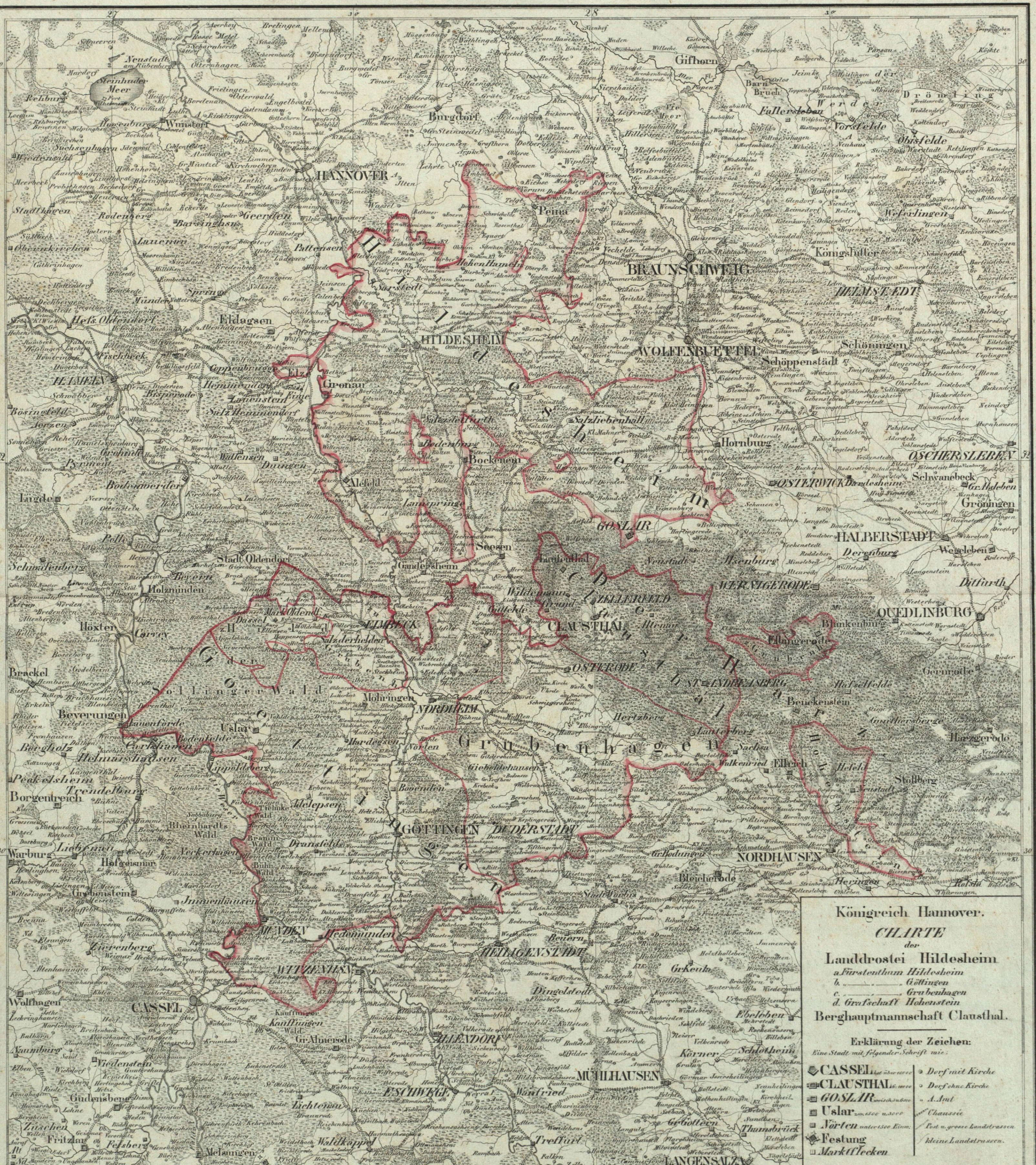
27
28
30
52
HANNOVER
BRAUNSCHWEIG
WOLFENBUETTEL
HILDESHEIM
Gifhorn
Burgdorf
Fallersleben
Vorsfelde
Öbisfelde
Drömling
Werder
Steinhuder Meer
Neustadt am Rübenberg
Wunstorf
Peina
Königslutter
HELMSTÆDT
Schöningen
Schöppenstädt
Weferlingen
Hornburg
OSCHERSLEBEN
OSTERWICK
Schwanebeck
Gr. Alsleben
Gröningen
HALBERSTADT
Derenburg
Wegeleben
Ditfurth
QUEDLINBURG
WERNIGERODE
Ilsenburg
Blankenburg
Elbingerode
Gernrode
Hasselfelde
Harzgerode
Stollberg
Neustadt
Ilefeld
Ellrich
Walkenried
Sachsa
NORDHAUSEN
Bleicherode
Heringen
GOSLAR
Salzliebenhall
Salzdetfurth
Bodenburg
Bockenem
Lamspringe
Alefeld
Gronau
Elze
Sarstedt
Hohen Hameln
Pattensen
Gandersheim
Seesen
Lautenthal
Wildemann
Grund
ZELLERFELD
CLAUSTHAL
Altenau
OSTERODE
ST. ANDREASBERG
Lauterberg
Hertzberg
Beneckenstein
Güntersberge
EIMBECK
Dassel
Markoldendorf
Salzderhelden
NORDHEIM
Möhringen
Hardegsen
Nörten
Uslar
Bodenfelde
Lauenforde
Lippoldsberg
Adelepsen
Bovenden
GÖTTINGEN
Dransfeld
DUDERSTADT
Gieboldehausen
MÜNDEN
Hedemünden
WITZENHSN.
HEILIGENSTADT
Stadt Worbis
Dingelstedt
ALLENDORF
ESCHWEGE
Wanfried
MÜHLHAUSEN
LANGENSALZA
Treffurt
Ebeleben
Schlotheim
Thamsbrück
CASSEL
Wolfhagen
Gudensberg
Fritzlar
Melsungen
Spangenberg
Waldkappel
Lichtenau
Gr. Almerode
Hofgeismar
Immenhausen
Grebenstein
Liebenau
Warburg
Trendelburg
Helmarshausen
Carlshafen
Beverungen
Höxter
Corvey
Holzminden
Stadt Oldendorf
Bevern
Bodenwerder
Polle
Lügde
Pyrmont
Schwalenberg
HAMELN
Hess. Oldendorf
Rinteln
Münder
Springe
Eldagsen
Coppenbrügge
Lauenstein
Salz Hemmendorf
Wallensen
Duingen
Rodenberg
Stadthagen
Barsinghsn.
Bückeburg
Gr. Bodungen
Hildesheim
Göttingen
Grubenhagen
Hohenstein
Harz
Clausthal
Solling oder Sollinger Wald
die Weser
Bramm Wald
Bühl Wald
Tiehnke Wald
Rheinhardts Wald
Kauffungen Wald

Königreich Hannover.

CHARTE
der
Landdrostei Hildesheim

a. Fürstenthum Hildesheim
b. „ —— „ —— „ Göttingen
c. „ —— „ —— „ Grubenhagen
d. Grafschaft Hohenstein

Berghauptmannschaft Clausthal.

Erklärung der Zeichen:

Eine Stadt mit folgender Schrift wie:

- **CASSEL** hat über 10000
- **CLAUSTHAL** 6–10000
- ***GOSLAR*** zwisch. 3 u. 6000
- **Uslar** zw. 1500 u. 3000
- ***Nörten*** unter 1500 Einw.
- Festung
- *Marktflecken*

- ● *Dorf mit Kirche*
- ○ *Dorf ohne Kirche*
- *A. Amt*
- *Chaussée*
- *Post u. grosse Landstrassen*
- *kleine Landstrassen.*

1 ¾ ½ ¼ 0 1 2 3 4 5 geogr. Meilen

gez. v. Art: Ltn. Renner.

Steindr. v. C. Hellfarth gra: v. M. Frommann in Gotha.